ようこそ四万十へ！

四万十市街 ⇔ 佐田沈下橋

循環周遊バス

川とともに生きるまち shimanto 四万十市

高知県は、ひとつの大家族やき。 高知家の観光

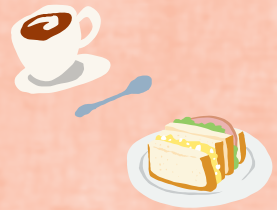

※ 中村駅と佐田沈下橋以外の時刻表はそれぞれ発車時刻です。

※ 各停留所にて乗車待ちの方がいない場合は停まらずに運行します。
停留所以外で降りる場合は運転手にご相談ください。

時刻表（R3.4.1 ～）

停車場所	1便目	2便目	3便目	4便目
中村駅発	10:09	11:37	13:40	15:10
アピアさつき	10:11	11:39	13:42	15:12
市役所前	10:14	11:42	13:45	15:15
新ロイヤルホテル	10:16	11:44	13:47	15:17
佐田沈下橋P 着	10:30	11:58	14:01	15:31
発	10:45	12:13	14:16	15:46
郷土博物館	10:59	12:27	14:30	16:00
一条通2丁目	11:08	12:36	14:39	16:09
中村プリンスホテル	11:11	12:39	14:42	16:12
トンボ公園	11:17	12:45	14:48	16:18
中村プリンスホテル	11:23	12:51	14:54	16:24
市役所前	11:24	12:52	14:55	16:25
中村駅着	11:29	12:57	15:00	16:30

＊ボンネットバスでの運行です

［料　金］ 大人 500 円 / 小学生以下 250 円 ※乳幼児無料

［運行日］ GW（4/24~5/5）　夏休み（7/17~8/31）
冬休み（12/18~1/3）　春休み（3月の土日）

［ご利用］ 乗車時に運転手より１日チケットを購入。
その日限り、どの停留所でも乗り降り自由！再度乗車可能。
四万十川バスチケット提示で無料乗車可能。
高知プレミアム交通 PassWest、四万十市クーポン・地域振興券（６月末まで使用可）利用で乗車可能。

お問い合わせ

高知西南交通株式会社 Tel. 0880-34-6221

ようこそ四万十へ！

四万十市街 ↔ 佐田沈下橋

循環周遊バス

Hop-on, Hop-off Bus

市街地から佐田沈下橋までの循環周遊バスです

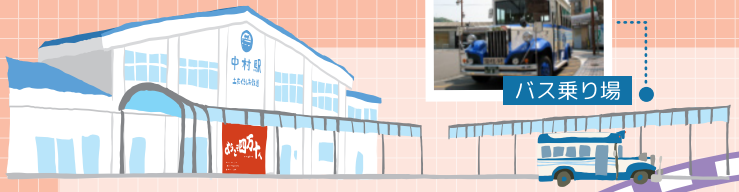

バス乗り場

中村駅
Nakamura Station

高知県西南部・幡多地方の拠点都市・四万十市の中心駅

四万十市観光協会

観光情報はここでゲット！
営業時間 / 8:30-17:30

［レンタサイクル］
5 時間￥1,000~

アピアさつき
apia SATSUKI

おすすめスポット

太平寺
海峰性公尼（かいほうしょうこうに）が四国巡礼の僧泉巌覚雲の助けにより建てた寺。二人の座像は国の重要文化財。

耳神様
耳の病気を治してくれるといわれている神様。川の石に穴をあけ、糸を通してお供えをする。

市役所前
Shimanto City Hall

おすすめスポット

一條神社
文久２(1862) 年、中村御所跡の一部の小森山山頂に土佐一條氏の遺徳を偲ぶ有志によって建立された神社。

食事処、喫茶店、宿泊施設多数！

中村の中心市街地。「いちじょこさん」で有名な一條神社があり、その門前商店街として発展してきました。食品・衣料・生活雑貨がそろう多彩な商店街です。

新ロイヤルホテル四万十
New Royal Hotel Shimanto

四万十の風景と自然を堪能

四万十らしい景色の一つが増水時に川に沈んでしまう欄干のない沈下橋。中でも四万十川最下流で最長のものが佐田沈下橋。橋を渡る時の爽快感をぜひ味わって！遊覧船もあるよ！

佐田沈下橋
Sada Chinkabashi

四万十市郷土博物館
Shimanto City Museum

四万十川と土佐一條家からはじまる小京都物語

山内一豊の弟・康豊が居城とした中村城跡にある博物館。川とともに紡いできた市域の歴史について展示されています。為松公園は桜の名所でもあります。

一条通２丁目
Ichijo-dori 2-chome

おすすめスポット

いちじょこさん市場

「喜んで食べてくれようろうかね」昔の人は「千里四方の物を口にする」と言いました。地元で採れる旬の野菜、果物、魚貝類は私達の体に合うものですし、何よりも新鮮です。

中村プリンスホテル
Nakamura Prince Hotel

おすすめスポット

四万十川赤鉄橋（四万十川橋）
四万十川に架かる赤色の鉄橋で、市のシンボル的存在。地元では「赤鉄橋」の名で親しまれる。

トンボ公園
Dragonfly Nature Park

四季の花咲くトンボの楽園

世界初のトンボ保護区で、日本一のトンボの種類を誇る。スイレンやハナショウブなど、四季の花の散策もおすすめ。園内の「四万十川学遊館あきついお」では四万十川の魚、世界の魚が見られます。

四万十エリアには、日本の原風景が残されておるぞよ～